



X Congresso Nazionale COLMED/09

Roma, mercoledì 4 giugno 2014

10.30 Saluto di benvenuto e introduzione ai temi del congresso
Prof. Giorgio Sesti

10.45 Le attività della Giunta Esecutiva del COLMED

1. Aggiornamenti in tema di Scuole di Specializzazione

Prof. Francesco Purrello

2. Analisi della prima tornata dell'Abilitazione Scientifica Nazionale

Prof. Luigi Saccà e Prof. Angelo Vacca



X Congresso Nazionale COLMED/09

Roma, mercoledì 4 giugno 2014

10.30 11.30 ASSEMBLEA GENERALE DEI DOCENTI ISCRITTI AL COLMED

- 1. Comunicazioni del Presidente**
- 2. Modifiche dello Statuto COLMED**
- 3. Proposta della nuova Declaratoria 06/B1: Medicina Interna**
- 4. Aggiornamento dei criteri, parametri e indicatori minimi ai fini dell'attribuzione dell'Abilitazione Scientifica Nazionale per l'accesso alla prima e alla seconda fascia dei professori universitari del macrosettore 06/B1**
- 5. Approvazione del bilancio preventivo 2014**
- 6. Varie ed eventuali**

14.00 Colazione di lavoro



X Congresso Nazionale COLMED/09

Roma, mercoledì 4 giugno 2014

10.30 Saluto di benvenuto e introduzione ai temi del congresso
Prof. Giorgio Sesti

10.45 Le attività della Giunta Esecutiva del COLMED

1. Aggiornamenti in tema di Scuole di Specializzazione

Prof. Francesco Purrello

2. Analisi della prima tornata dell'Abilitazione Scientifica Nazionale

Prof. Luigi Saccà e Prof. Angelo Vacca



X Congresso Nazionale COLMED/09

Roma, mercoledì 4 giugno 2014

10.30 Saluto di benvenuto e introduzione ai temi del congresso
Prof. Giorgio Sesti

10.45 Le attività della Giunta Esecutiva del COLMED

1. Aggiornamenti in tema di Scuole di Specializzazione

Prof. Francesco Purrello

2. Analisi della prima tornata dell'Abilitazione Scientifica Nazionale

Prof. Luigi Saccà e Prof. Angelo Vacca

Correlazione tra numero di PO abilitati e punteggio medio per SSD della VQR 2004-2010

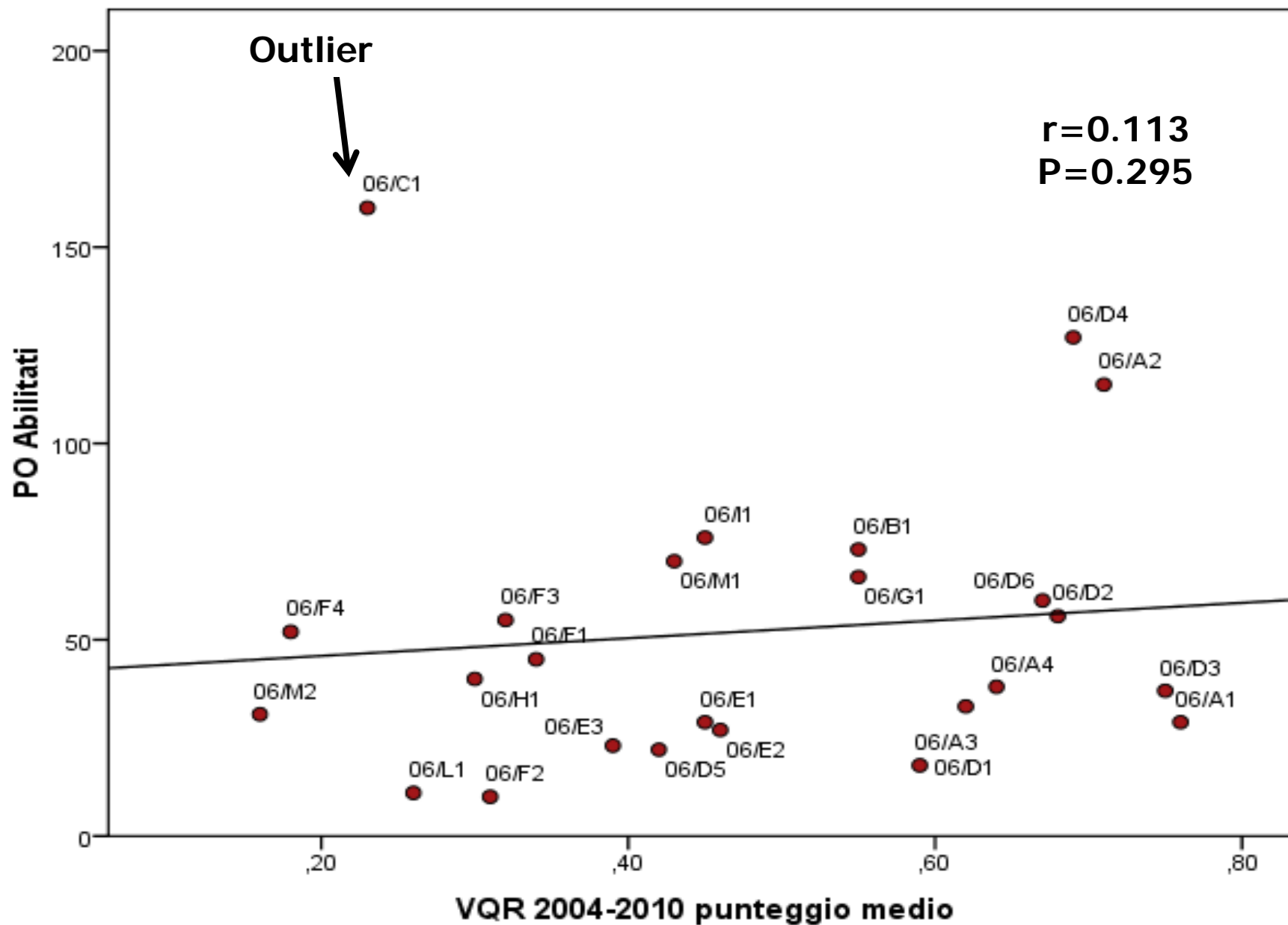

Correlazione tra numero di PO abilitati e punteggio medio per SSD della VQR 2004-2010 senza outlier

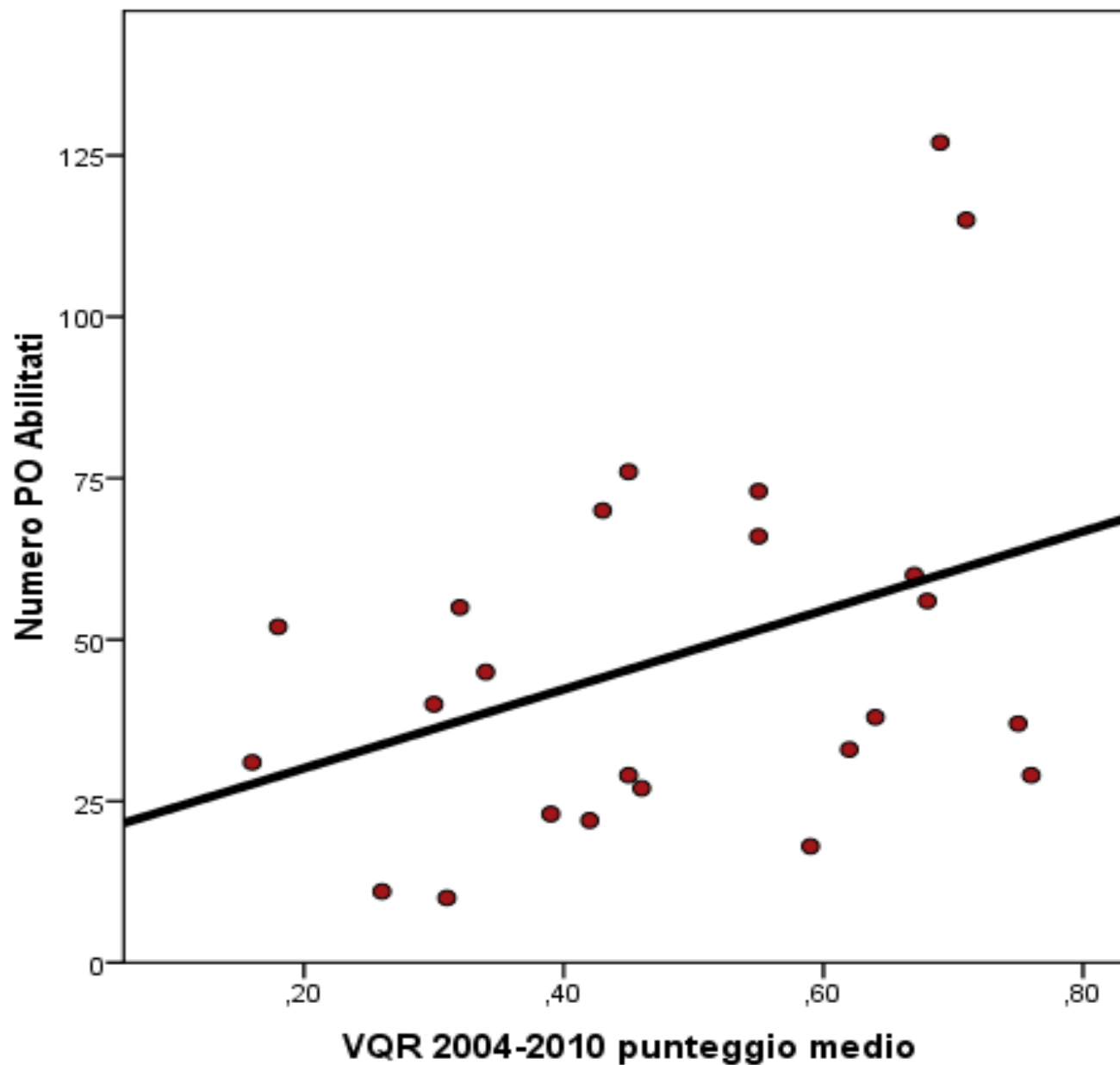

$r=0.373$
 $P=0.036$

Correlazione tra numero di PO abilitati e % prodotti eccellenti per SSD della VQR 2004-2010

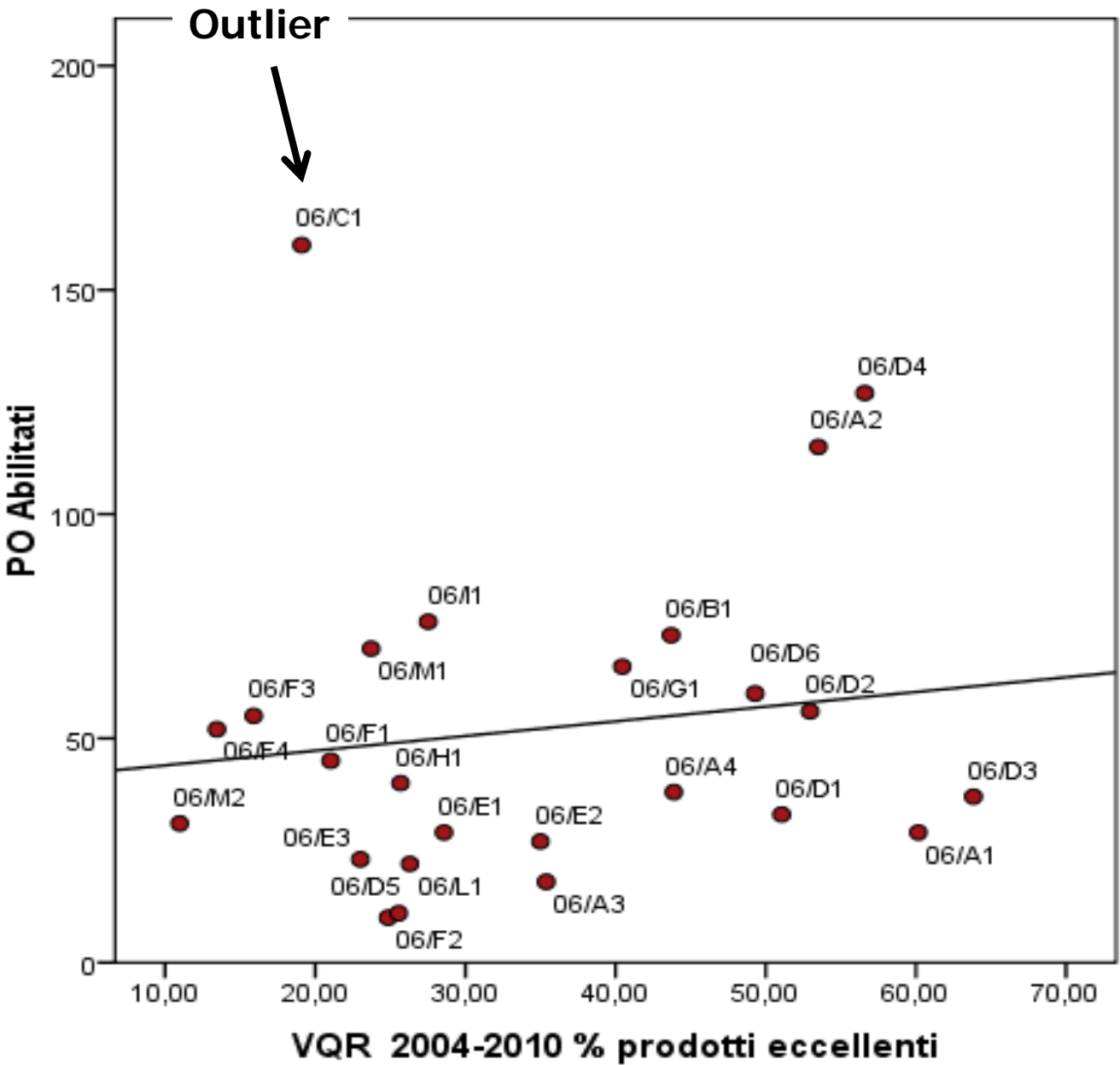

$r=0.139$
 $P=0.254$

Correlazione tra numero di PO abilitati e % prodotti eccellenti per SSD della VQR 2004-2010 senza outlier

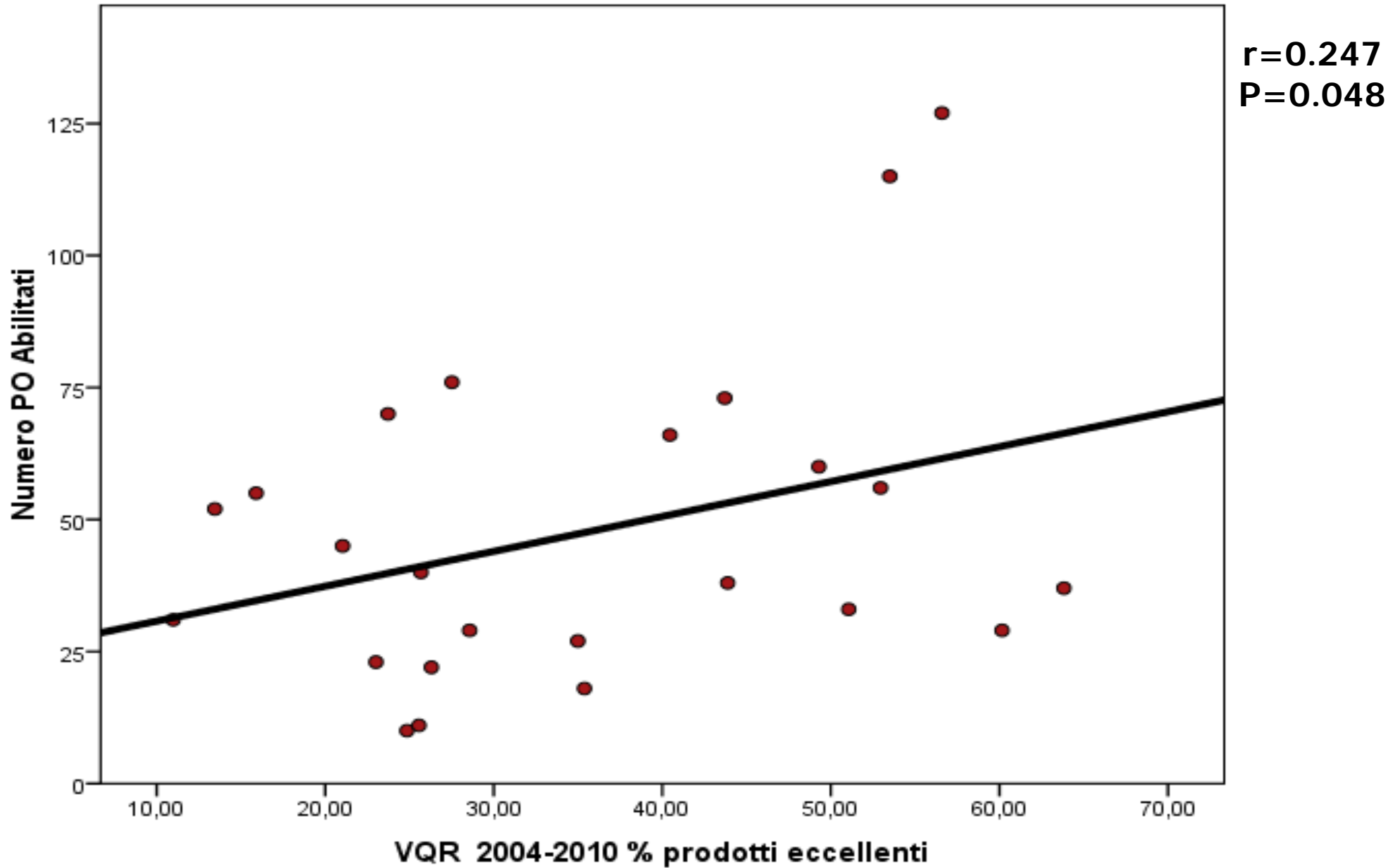

Correlazione tra numero di PA abilitati e punteggio medio per SSD della VQR 2004-2010

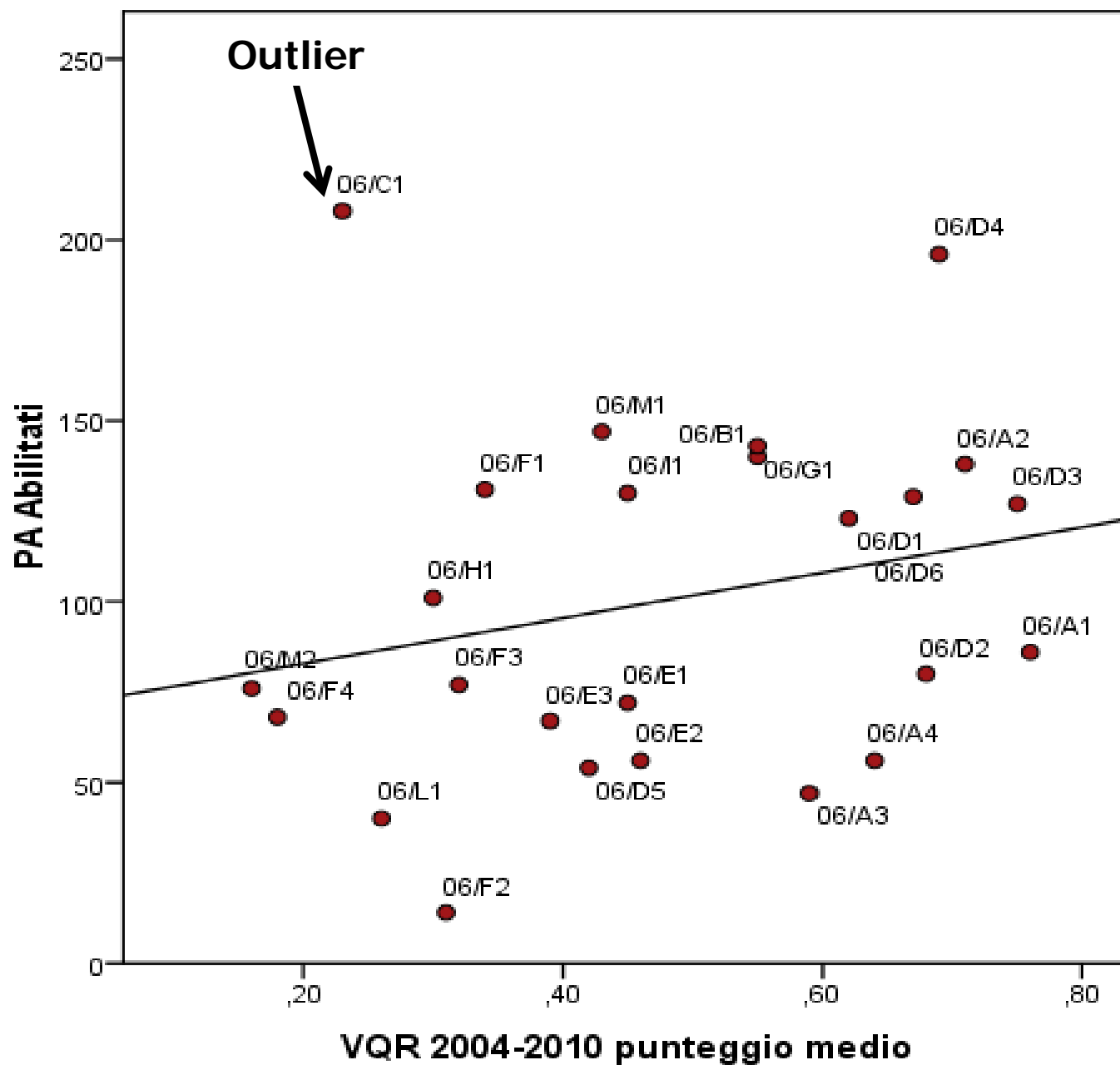

$r=0.240$
 $P=0.124$

Correlazione tra numero di PA abilitati e punteggio medio per SSD della VQR 2004-2010 senza outlier

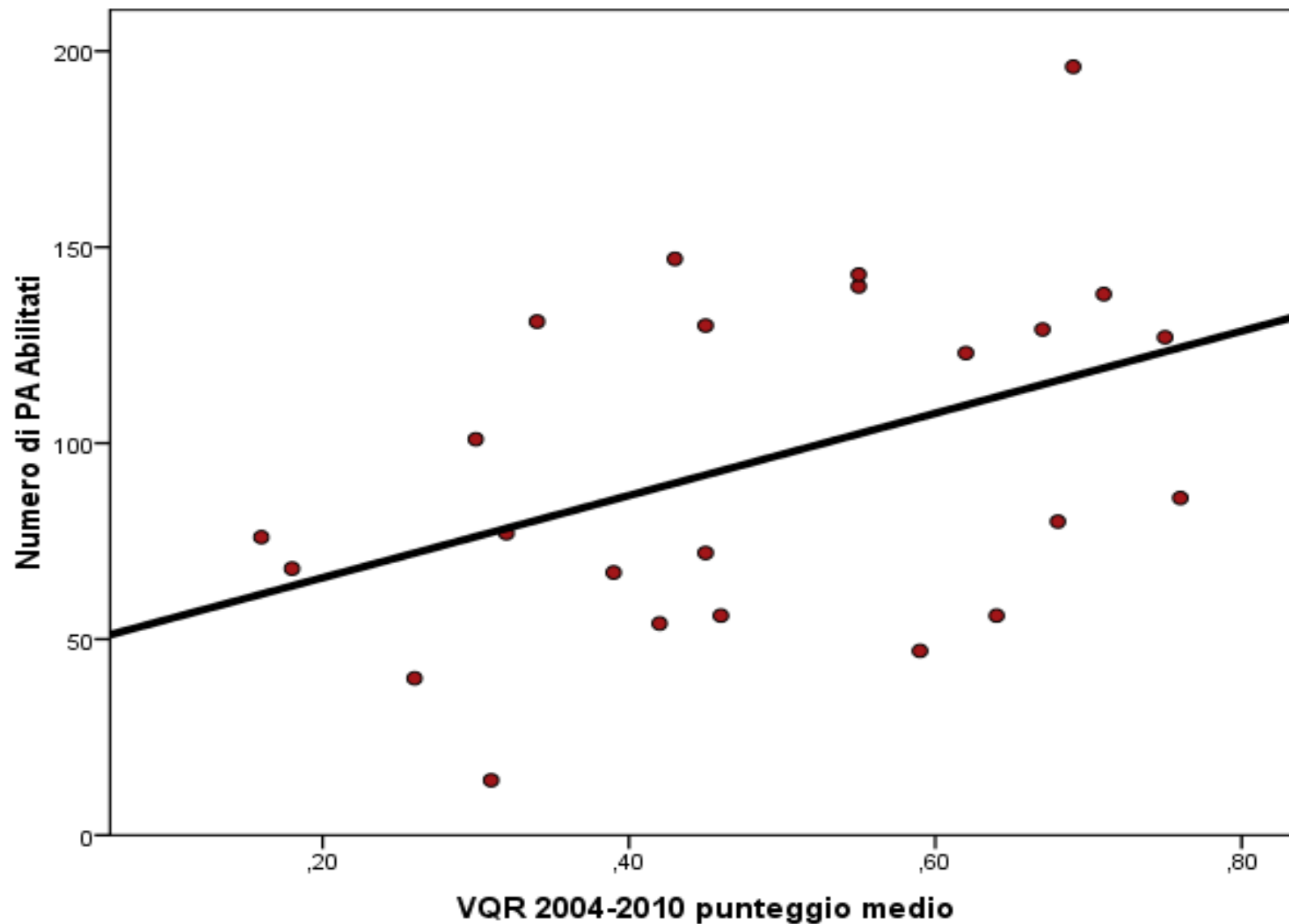

$r=0.433$
 $P=0.017$

Correlazione tra numero di PA abilitati e % prodotti eccellenti per SSD della VQR 2004-2010

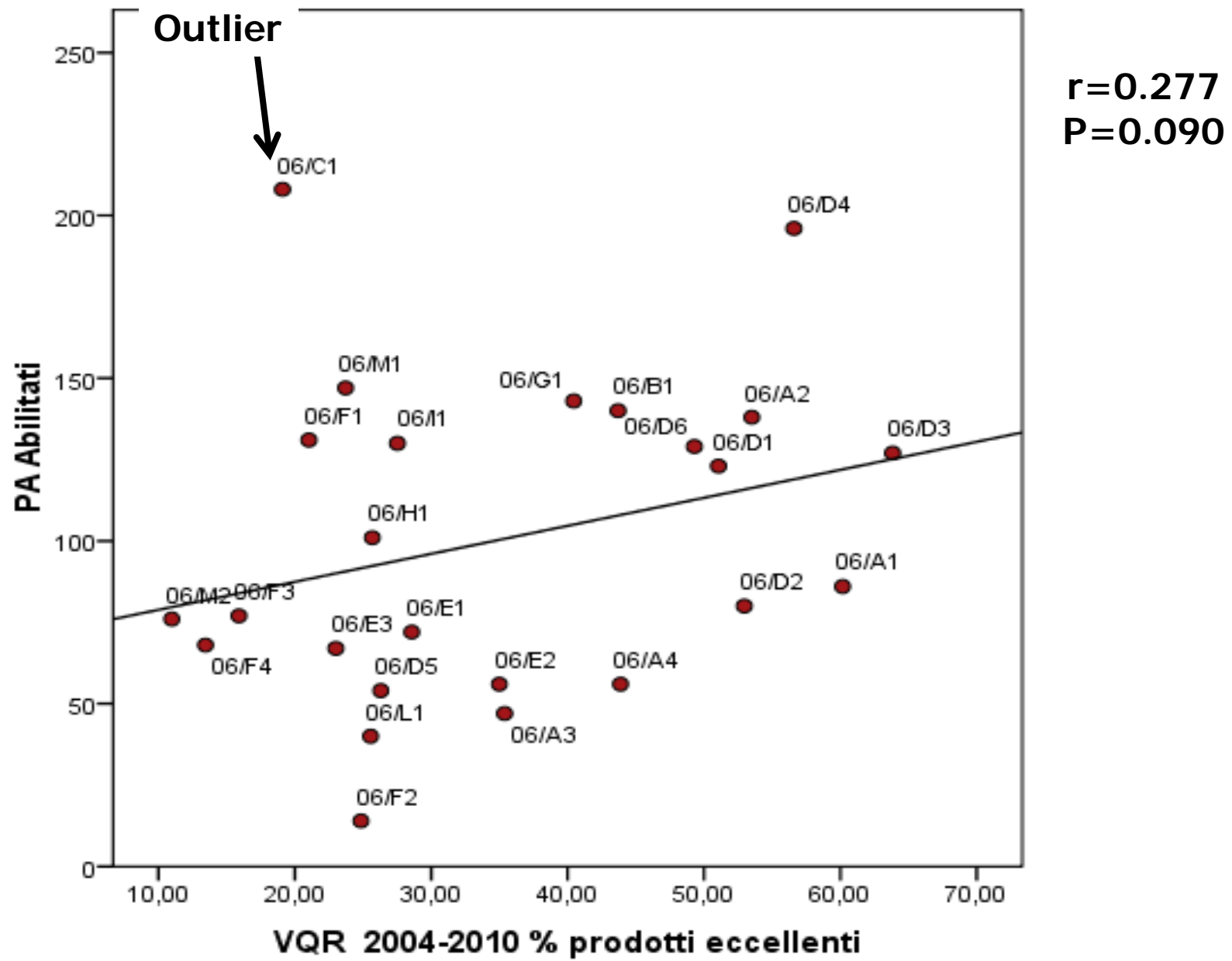

Correlazione tra numero di PA abilitati e % prodotti eccellenti per SSD della VQR 2004-2010 senza outlier

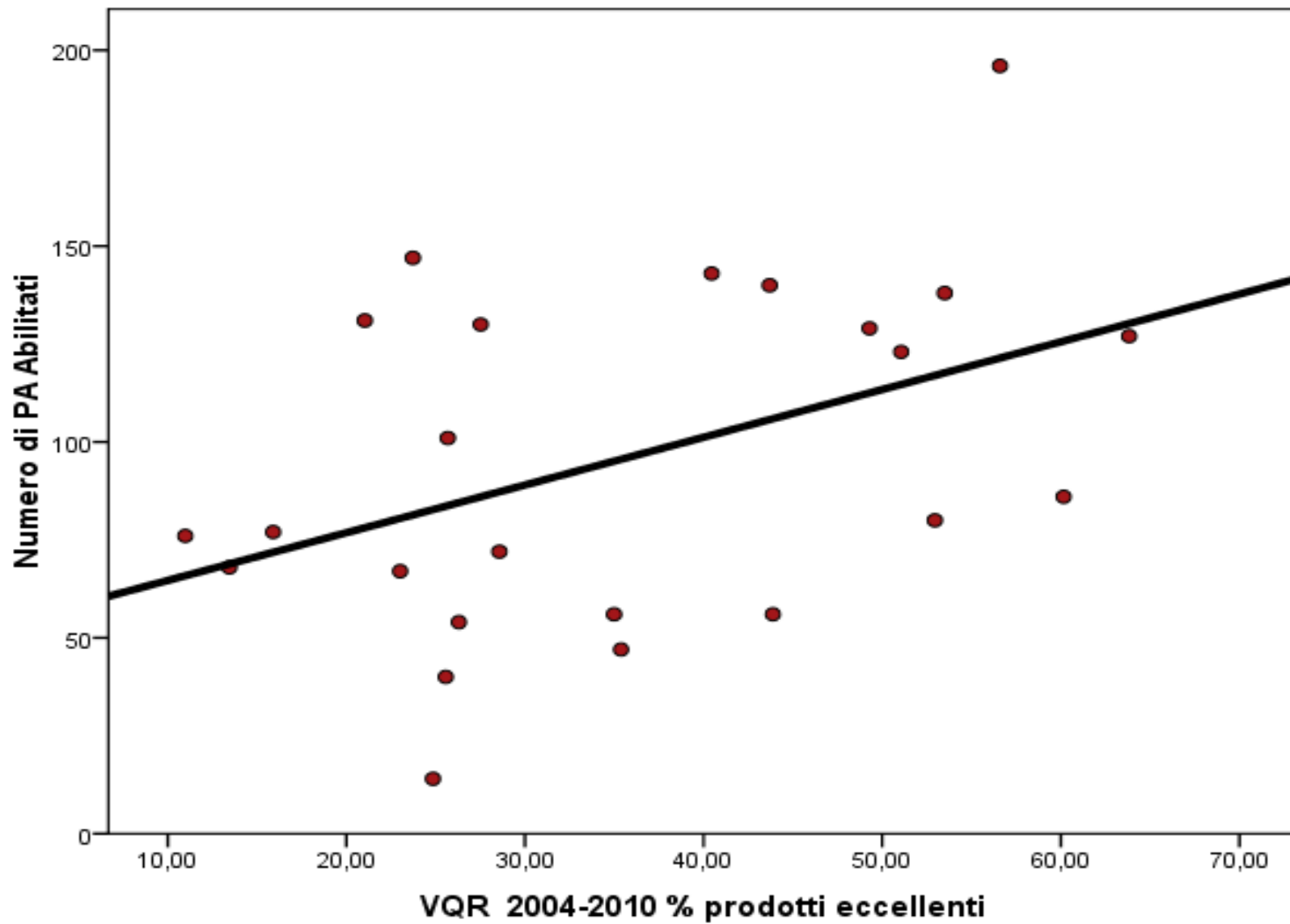

$r=0.432$
 $P=0.018$



X Congresso Nazionale COLMED/09

Roma, mercoledì 4 giugno 2014

11.30 ASSEMBLEA GENERALE DEI DOCENTI ISCRITTI AL COLMED

- 1. Comunicazioni del Presidente**
- 2. Modifiche dello Statuto COLMED**
- 3. Proposta della nuova Declaratoria 06/B1: Medicina Interna**
- 4. Aggiornamento dei criteri, parametri e indicatori minimi ai fini dell'attribuzione dell'Abilitazione Scientifica Nazionale per l'accesso alla prima e alla seconda fascia dei professori universitari del macrosettore 06/B1**
- 5. Approvazione del bilancio preventivo 2014**
- 6. Varie ed eventuali**

14.00 Colazione di lavoro

Proiezioni per la docenza 2014-2018

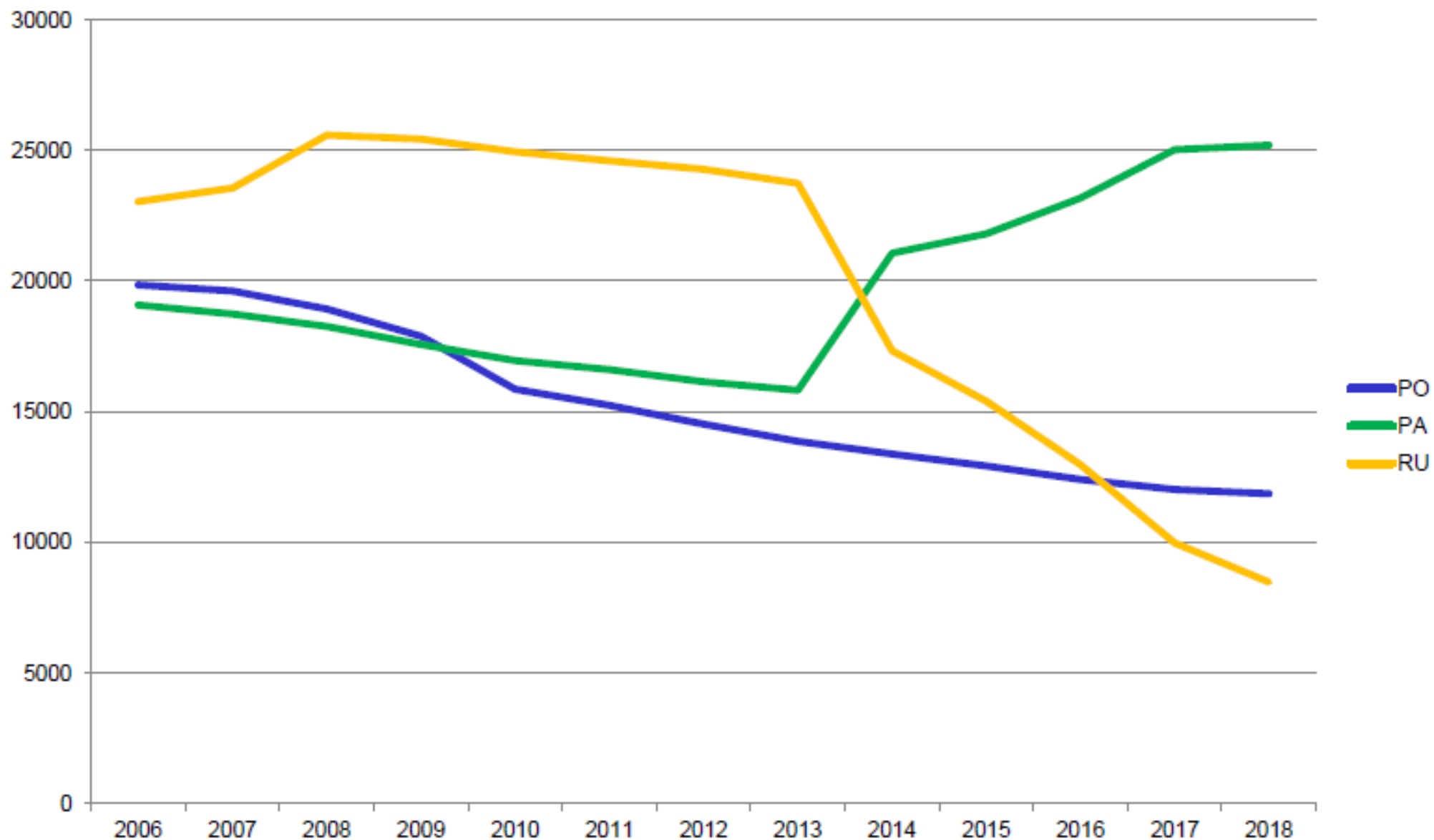

Professori Ordinari – AA dal 2007/08 al 2020/21

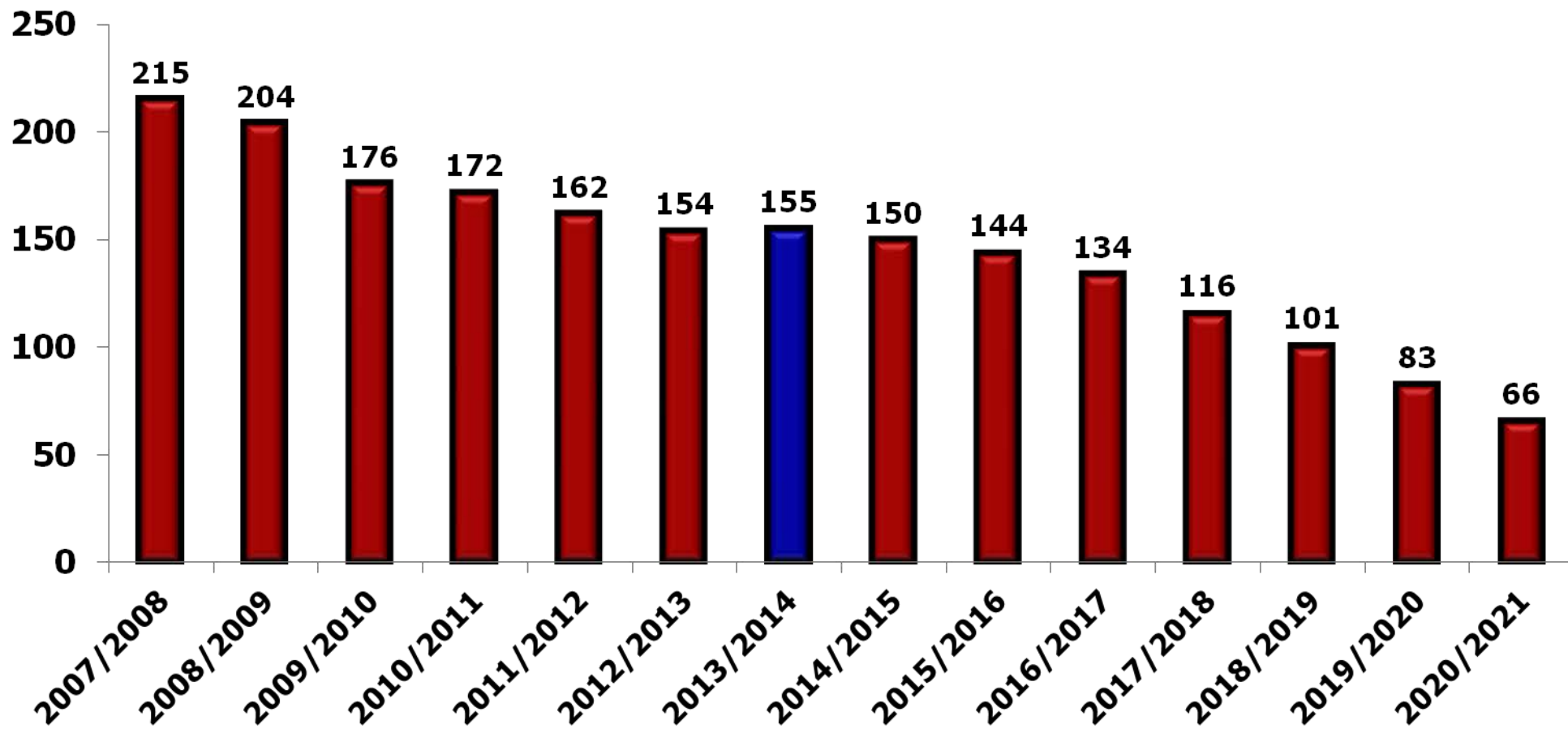

Modello a regime (1)

- Le regole:
 - - Fino al 50% dei reclutati per chiamata diretta
 - - Ordinari reclutati non più dei ricercatori tipo b) reclutati
 - - Totale ordinari inferiore alla metà dei professori (obiettivo 40%)
 - - 20% delle risorse per reclutamento da destinarsi a “esterni”

- I numeri annui per 1.000 professori in servizio:
 - - 20 ordinari (10% esterni)
 - - 33 associati (20% esterni)
 - - 22 ricercatori tipo b) tutti chiamabili se abilitati
 - -almeno 33 ricercatori tipo a) di cui almeno 6 vanno all'esterno

Unità di personale da reclutare tramite i piani straordinari proposti dal CUN

	2014	2015	2016	2017	2018
Ricercatori a tempo determinato	2500	3000	3500	3500	4000
Professori associati	5000	2500	2500	2000	2000
Professori ordinari	1000	1500	1500	1000	1000
Totale	8500	7000	7500	6500	7000



X Congresso Nazionale COLMED/09

Roma, mercoledì 4 giugno 2014

10.30 11.30 ASSEMBLEA GENERALE DEI DOCENTI ISCRITTI AL COLMED

1. Comunicazioni del Presidente
2. **Modifiche dello Statuto COLMED**
3. Proposta della nuova Declaratoria 06/B1: Medicina Interna
4. Aggiornamento dei criteri, parametri e indicatori minimi ai fini dell'attribuzione dell'Abilitazione Scientifica Nazionale per l'accesso alla prima e alla seconda fascia dei professori universitari del macrosettore 06/B1
5. Approvazione del bilancio preventivo 2014
6. Varie ed eventuali

14.00 Colazione di lavoro



X Congresso Nazionale COLMED/09

Roma, mercoledì 4 giugno 2014

10.30 11.30 ASSEMBLEA GENERALE DEI DOCENTI ISCRITTI AL COLMED

1. Comunicazioni del Presidente
2. Modifiche dello Statuto COLMED
3. **Proposta della nuova Declaratoria 06/B1: Medicina Interna**
4. Aggiornamento dei criteri, parametri e indicatori minimi ai fini dell'attribuzione dell'Abilitazione Scientifica Nazionale per l'accesso alla prima e alla seconda fascia dei professori universitari del macrosettore 06/B1
5. Approvazione del bilancio preventivo 2014
6. Varie ed eventuali

14.00 Colazione di lavoro

**Declaratoria 06/B1: MEDICINA
INTERNA**

06/B1: MEDICINA INTERNA

Il settore si interessa dell'attività scientifica e didattico-formativa, nonché dell'attività assistenziale a essa congrua, nel campo della fisiopatologia medica, della semeiotica medica funzionale e strumentale, della metodologia clinica, della medicina basata sulle evidenze, della clinica medica generale e della terapia medica.

**Declaratoria 06/B1: MEDICINA
INTERNA (nuova proposta)**

06/B1: MEDICINA INTERNA

Il settore s'interessa dell'attività scientifica e didattico-formativa, nonché dell'attività assistenziale ad essa coerente, nel campo della medicina interna e della terapia medica, della fisiopatologia e della semeiotica medica, della metodologia clinica e della medicina basata sulle evidenze o prove di efficacia.

Il settore ha inoltre specifica competenza nella gerontologia e geriatria, nell'allergologia ed immunologia clinica, nella medicina dell'esercizio fisico e dello sport, nella medicina termale, nella medicina d'urgenza e di pronto soccorso, compresa la medicina del rischio NRCB, nella medicina vascolare, nella medicina di comunità, comprese le cure primarie, e nelle cure palliative. Sono inoltre campi di studio la nutrizione clinica e la medicina del benessere.

Pertanto, le patologie polmonari, cardio-vascolari, renali, endocrino-metaboliche, gastro-intestinali, epatiche, immuno-reumatologiche ed ematologiche rientrano nell'area d'interesse della Medicina Interna purché l'attività scientifica, didattico-formativa e assistenziale si svolga in un contesto clinico in cui sia chiaramente prevalente l'interesse per le correlazioni funzionali tra organi e apparati, per le complessità fisiopatologiche e cliniche delle singole patologie e per la capacità di inquadrare il paziente con pluri-patologie.

Con queste specificità, rientrano nell'ambito del settore la gerontologia e la geriatria, l'allergologia e l'immunologia clinica, la nutrizione clinica e la medicina dell'esercizio fisico come strumenti di terapia e di prevenzione primaria e secondaria, la medicina dello sport, la medicina termale, la medicina di emergenza-urgenza e di pronto soccorso, compresa la medicina del rischio NRCB, la medicina vascolare e la medicina di comunità, comprese le cure primarie e la medicina delle cure palliative.



X Congresso Nazionale COLMED/09

Roma, mercoledì 4 giugno 2014

10.30 11.30 ASSEMBLEA GENERALE DEI DOCENTI ISCRITTI AL COLMED

1. Comunicazioni del Presidente
2. Modifiche dello Statuto COLMED
3. Proposta della nuova Declaratoria 06/B1: Medicina Interna
4. **Aggiornamento dei criteri, parametri e indicatori minimi ai fini dell'attribuzione dell'Abilitazione Scientifica Nazionale per l'accesso alla prima e alla seconda fascia dei professori universitari del macrosettore 06/B1**
5. Approvazione del bilancio preventivo 2014
6. Varie ed eventuali

14.00 Colazione di lavoro



X Congresso Nazionale COLMED/09

Roma, mercoledì 4 giugno 2014

10.30 11.30 ASSEMBLEA GENERALE DEI DOCENTI ISCRITTI AL COLMED

1. Comunicazioni del Presidente
2. Modifiche dello Statuto COLMED
3. Proposta della nuova Declaratoria 06/B1: Medicina Interna
4. Aggiornamento dei criteri, parametri e indicatori minimi ai fini dell'attribuzione dell'Abilitazione Scientifica Nazionale per l'accesso alla prima e alla seconda fascia dei professori universitari del macrosettore 06/B1
5. **Approvazione del bilancio preventivo 2014**
6. **Varie ed eventuali**

14.00 Colazione di lavoro